



# **INFORME DE GESTIÓN 2018 - 2021 ESTABLECIMIENTO "LOS PATRICIOS"**



# INFORME DE GESTIÓN

## Campo “Los Patricios” 2018 - 2021

El presente informe abarca diversos períodos de tiempo entre los años 2018 y 2021. Las actividades y mejoras de infraestructura realizadas en Los Patricios se expresan por períodos. El manejo reproductivo integral se resume al final del presente informe, siendo igualmente indicado en cada período.

***“El Campo “Los Patricios” es administrado desde abril de 2018 hasta la fecha a través de la Secretaría de Gestión de FCV – UBA”.***

El objetivo del presente Informe es detallar el trabajo que se ha venido realizando en el período 2018-2021 en el establecimiento “Los Patricios”, donde se efectúan diferentes actividades de prácticas de estudiantes de nuestra Facultad. Los avances y mejoras obtenidas han sido posibles gracias al compromiso real, la dedicación, la generosidad y la tenacidad de todos y todas aquellas personas que se involucraron con “Los Patricios”, autoridades, profesionales y docentes y personal de campo de nuestra facultad.

En estos desafíos resulta relevante la decisión y estrategia de gestión institucional. Pero sin el apoyo y la dedicación de todos y todas, resulta imposible llevar adelante un proyecto sostenido y de mejora continua como el realizado en nuestro establecimiento.

Cada uno y cada una desde su lugar brindó un profundo apoyo institucional y el compromiso de ofrecer las mejores condiciones posibles en el lugar para facilitar el aprendizaje de las y los estudiantes.

A modo de breve reseña, el Campo “Los Patricios”, lleva adelante una diversidad de actividades agropecuarias, donde la Facultad de Ciencias Veterinarias está a cargo de aquellas que implican producciones animales.

Estas últimas involucran la cría bovina a partir de la cual se generan terneros que son comercializados luego del desleche (alrededor de los 6 meses) y la producción de toros para rodeo general los cuales son puestos a la venta a los 2 años de edad.

### PERÍODO 2018 – 2019

A la fecha el stock ganadero se componía por:

- 104 vacas.
- 31 terneros.
- 62 terneras.
- 11 toros (3 para servicio en el campo y 8 para la venta).
- 45 ovinos (entre ovejas carneros y corderos).

A continuación, se detalla los trabajos realizados en el periodo comprendido entre abril 2018 y noviembre de 2019.

## INSTALACIONES E INFRAESTRUCTURA

- Se confeccionaron más de 10 km de alambrados entre eléctricos y tradicionales.



- Se repararon alambrados perimetrales como así también aquellos divisores de potreros.



- Se puso en funcionamiento el molino y tanque australiano que se encuentra en el sector de mangas y corrales (entre lote 2 y 4, véase Anexo). Se comenzó con el proceso de reparación de un segundo molino que se encuentra en el lote 5. Entre ambos proveerán de agua a los lotes ganaderos 2 y 4 de manera tal que los animales que allí se encuentren no deban dirigirse al arroyo para obtener agua de bebida.



- Se confeccionó un corral para la majada de ovejas con un pequeño corral de encierre anexo. Se incluyeron tranqueras de acceso y fue terminado con tejido chanchero. El galpón de ladrillos lindero con el mencionado corral fue acondicionado para que los ovinos puedan pernoctar allí.



- Se reparó un corral de internación integrado con el sector de casillas, mangas y corrales que se encuentran entre el lote 27 y 24.



- Se repararon los sectores de farmacia y baño de la manga de “Los búfalos” en el lote 22. La reparación no incluyó techos ni cambios de carpintería de puertas y ventanas. Se puso en funcionamiento el baño, de las paredes externas e internas de los distinto habitáculos se sellaron rajaduras y sectores de humedad; y se pintó por dentro y por fuera. Queda pendiente la reparación estructural profunda de dichas secciones.





## BIENES DE USO

Se adquirieron bienes que permitieron efficientizar el trabajo y conservar adecuadamente el alimento para consumo animal.

- Cubiertas de tractor (1)
- Silo de maíz vertical para albergar 15 t de cereal (2).
- Pinche para movilizar rollos (3).
- Moledora de cereal con motor (4).
- Dos pantallas solares con mandinga y batería de 20 km de alcance para electrificar los alambros eléctricos instalados (5).







## BIENES DE CONSUMO

- Se confeccionaron 184 rollos de campo natural para alimentación animal.
- Se sembraron 20 ha de pastura consociada (Festuca, Cebadilla Criolla, Lotus y Trébol rojo) en la loma del lote 2 donde se realiza un pastoreo rotativo.
- Adquisición de 20 t de maíz y 1 t de expeller de soja para la mejora de la nutrición animal en determinadas categorías.



ROLLOS DE CAMPO NATURAL



PASTURA

## ACCIONES

Se realizó Inseminación Artificial a Tiempo Fijo en el ciclo reproductivo 2018 y 2019 con semen de un toro de Pedigree apto para vaquillonas de 15 meses. El toro seleccionado fue "Hormigón" de Cabaña "La Llovizna".

El porcentaje de preñez obtenido en diciembre 2018 (mediante ecografía) fue del 50%.

En el resto de los vientres se realizó servicio natural con toros propios (3%) al igual que el respaso luego de la inseminación artificial.

Se procedió a desmalezar 40 h del lote 2 (a excepción de la pastura sembrada) a fin de mejorar el campo natural de dicho lote.

Se fertilizaron 20 ha de pastura (lote 2).

Se realizaron las tareas sanitarias de brucelosis en bovinos (vacunación y serología), diagnóstico de tuberculosis en ovinos quedando pautado para enero 2020 la ejecución de la tuberculinización en bovinos y brucelosis en ovinos a fin de obtener la condición de libre de ambas enfermedades en el Campo "Los Patricios".

Se puso en marcha un nuevo plan sanitario que incluyó las vacunas anticlostridiales, para Síndrome de Diarrea Neonatal y contra enfermedades respiratorias a fin de mejorar el estatus sanitario de las diferentes categorías.

Se continuó con las desparasitaciones estratégicas anuales (nematodos, Fasciola hepática y ectoparásitos), el diagnóstico de enfermedades venéreas (Trichomoniasis y Campylobacteriosis) como también la vacunación obligatoria de carbunco y aftosa.

Se procedió a la reparación de un chimango que ha permitido cargar el silo con maíz eficientizando el trabajo del personal de campo.



Se seleccionaron aquellos animales que debían ser refugiados por diferentes motivos tanto ovinos como bovinos y se pusieron a la venta. De este modo se generaron ingresos y se bajó la carga de animales ociosos en el campo.

## ACCIONES EN CURSO

Se confeccionará un nuevo corral para ovinos con el propósito de lograr la rotación de los animales entre dichas parcelas, de manera tal de dejar descansar los potreros y lograr la recuperación del campo natural.

Se sembrarán al voleo semillas de alfalfa en lugares estratégicos ya seleccionados para poder mejorar la oferta forrajera.

Se comenzó con los pedidos de presupuestos de materiales y mano de obra para reparar o reemplazar la manga que se encuentra entre los lotes 4 y 3 (Véase Mapa).

Se comenzó a evaluar los desperfectos del molino del Lote 5 para ponerlo en funcionamiento y generar la aguada necesaria para el consumo de agua de calidad por parte de los animales en dicho sector.

Se está trabajando el conjunto con Ingenieros Agrónomos de la Facultad de Agronomía de la UBA para mejorar los lotes con campo natural, eficientizar el pastoreo tanto de los pastizales como de las pasturas implantadas y controlar el crecimiento y dispersión de la maleza, "Rama Negra", del lote 1 (ganadero). De esta manera se recuperarán 24 ha de campo natural para la ganadería, con el propósito de aumentar el número de vientres del establecimiento.

## ANEXO

Figura N°1: Mapa Campo "Los Patricios" Referencias de puntos de interés.



Figura N°2: Toro Hormigón. Toro seleccionado para la IATF de vientres del campo "Los Patricios".

16

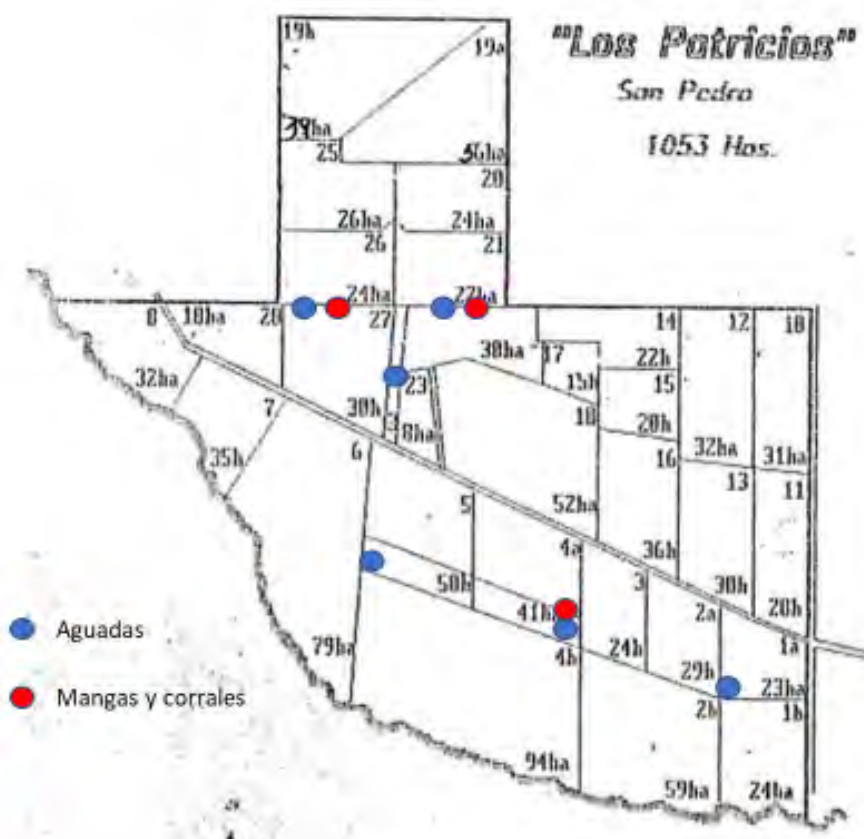

**PRIMAVERA 11029 MUÑECO**

HBA 830738 RP 11029 CDOR La Llovizna de Bustillo  
 PROP La Querencia de Arata Hnos y Select Sires Argentina ARG



Buena Parición en Vaquillonas

Fecha de Nacimiento	30-08-15
Peso al Nacimiento	36 Kg
Peso al Destete	310 Kg
Peso 18 meses	701 Kg
Altura a la grupa	128 Cm
Circ. Escrotal 22mes	39 Cm
Frame Score	3.9

SAV Final Answer 0035  
 Primavera 10496 "MUÑECO"  
 Primavera 10035 Felicia

GAR US Premium Beef  
 Primavera 9690 "HORMIGUITA"  
 Alguil 1182 Miss Star II

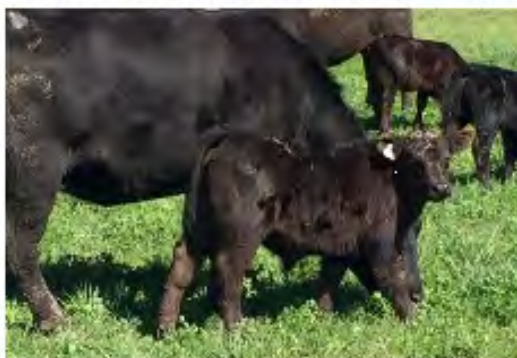

El anCus Argentino que está batiendo records de fertilidad, facilidad de parto y pesos al destete. Además, es TOP en Área de Ojo de Bife. Rompe con la idea de que un toro para vaquillonas no produce mucha carne. Toro de bajos requerimientos, es decir sus hijas se van a destacar en planteos exigentes o de poca comida. Si quiere hacer más rentable su negocio de cría, Hormigón es el toro que está buscando.



**Vaq15M**



	PRODUCCIÓN MATERNO						CARCASA				
	GEST	PN	PD	LE	PF	CE	AA	AOB	EOD	EoC	%GI
DEP	-0.1	6.2	3.7	27.2	0.6	1.9	4.2	0.5	1.1	0.0	0.2
Precisión	0.60	0.39	0.20	0.25	0.31	0.36	0.31	0.31	0.31	0.31	0.31
Percentil			10%	20%			2%	5%	1%	20%	30%

**HORMIGON 7AA5**

## PERÍODO DICIEMBRE 2019

- Nos fue otorgado en forma temporaria (cerca de 1 año) unas 27 ha del lote 6 que contiene un pastizal provechoso para la alimentación de nuestros animales (toros, vaquillonas y vacas). Dichas hectáreas son utilizadas para la actividad agrícola, que, a la espera de comenzar con el laboreo para la siembra, nos las han permitido utilizar. Para ello se montó un alambrado eléctrico en el área mencionada con materiales presentes en el campo y fue adquirida una fuente de corriente eléctrica (pantalla solar + electrificador + batería) para completar el sistema.
- Se comenzó con el proceso para diagnosticar el motivo del desuso de dos molinos ubicados; uno en el lote 5 (en el extremo que linda con la calle de acceso y el lote 4b) y el segundo en la zona de manga y corrales ubicada entre los lotes 4a y 3.
- La finalidad del proceso es poder repararlos y dar agua de bebida de calidad al potrero ganadero 4b que tiene una extensión de 94 ha y no posee bebedero alguno, motivo por el cual, los animales deben acceder, a fin de ingerir agua, al arroyo perimetral del campo.
- El porcentaje de preñez obtenido por IATF realizada en noviembre del 2019 con semen del toro Hormigón a 40 hembras fue del 52%, lo que es esperable para el método utilizado de concepción. Esto indica que se tendrá una cabeza de parición muy numerosa y de calidad genética que permitirá ir hacia una mejora sustancial de nuestro rodeo. En el resto de los vientres se realizó servicio natural con toros propios (3%) al igual que el respaso luego de la inseminación artificial.

## PERÍODO MARZO – OCTUBRE DE 2020

### INSTALACIÓN MANGA PRINCIPAL

Reparación del corral de encierre y de aparte del sector de manga principal.

### MOLINOS Y AGUADAS

Reparación de los molinos de los lotes ganaderos 1 y 2. Reparación de aguadas y reemplazo de caños en el molino del lote 1. El molino 2 se reparó íntegramente (cilindros y caños). El molino del lote 5 fue totalmente desensamblado y queda pendiente su reparación. Las tareas vinculadas a dichos arreglos se relacionan a la obtención de piezas (cilindro) de molinos en desuso con las que se repararon los molinos de los lotes mencionados anteriormente. Las labores incluyen zanjeo y cambio de caños.

Reparación del tanque australiano del molino ubicado en el sector de instalaciones de los lotes ganaderos.

Construcción de aguadas (bebederos) para los lotes 2 y 4. Colocación de bebederos en corrales del sector de manga de lotes ganaderos. Reparación de maquinaria para realizar el zanjeo para la colocación de caños subterráneos (600 m) y su posterior cobertura; colocación de bebederos en los lotes 2 y 4.

## PARCELAS Y ALAMBRADO DE CORRALES:

Armado de 6 divisiones para la confección de parcelas en la pastura con alambrado eléctrico

División en dos del lote 2 de campo natural con 400 m de alambrado eléctrico.

Confección de 250 m de alambrado de 7 hilos entre los lotes 2 y 4 y se continua con 500 mts de alambrado eléctrico de dos hilos entre los mencionados lotes.

En el callejón entre los lotes 2 y 4 y que es el acceso al sector de manga de los lotes ganaderos se instalaron 300 m de alambrado eléctrico de 3 hilos.

Confección de alambrados de 7 hilos (350 m) del lote 1 perimetral.

Se reparó alambrado del lote 2 en la zona del arroyo.

Se realizó alambrado eléctrico en la división entre los lotes 4 y 5.

Se realizó alambrado eléctrico entre los lotes 6 y 7 para el pastoreo la hacienda en 27 has del lote 6 (1200 m).

## INSTALACIÓN MANGA LOTES GANADEROS:

Reparación integral de corrales de encierre y aparte, embudo, manga y casilla del sector de instalaciones de los lotes ganaderos.

Ampliación del corral de encierre.

Confección de 6 corrales (entre aquellos de "aparte" o "encierre") en el sector de instalaciones de lotes ganaderos.

Instalación de agua de bebida en corral de encierre y aparte (zanjeo, colocación de caños, colocación de bebederos).

Colocación de tranquera móvil en el corral de aparte para selección de animales.

Reparación de línea alambrado perimetral de sector de instalaciones de lotes ganaderos.



## GALERÍA

### BEBIDAS:





## INSTALACIONES LOTES GANADEROS:

Corrales de encierre, de aparte, embudo, manga, casilla de operaciones.











MANGA Y CORRALES

## TANQUE AUSTRALIANO (AGUADA LOTES GANADEROS)



## ALAMBRADOS:



## PERÍODO NOVIEMBRE 2020 – JUNIO 2021

En el campo “Los Patricios” de la Universidad de Buenos Aires, la Facultad de Ciencias Veterinarias se han realizado, hasta junio de 2021, las siguientes actividades que se vinculan a mejoras estructurales profundas de los sectores ganaderos.

### • STOCK GANADERO:

- Vacas: 88 vientres.
- Vaquillonas: 38 hembras de reposición que ingresan a servicio en 2021.
- Terneras: 31 futura reposición.
- Toros: 4 adultos para servicio natural
- Toritos de 2 años: 3 para la venta.
- Terneros: 6 de inseminación para venta como reproductores. 25 terneros fueron ya vendidos al destete.

### • BIENES DE USO:

- Se adquirió un grupo electrógeno HONDA® para labores a campo que requieran el uso de herramientas eléctricas.



GRUPO ELECTRÓGENO HONDA®

### • ALAMBRADOS

#### 4500 m de alambrado eléctrico en total, a saber:

- 2000 m de alambrado eléctrico en los lotes 4b donde se conformaron 4 potreros con el objetivo de realizar un pastoreo rotativo para un mejor aprovechamiento del campo natural.
- 1000 m de alambrado eléctrico en el lote 5 solo en el sector que tiene festuca para pastoreo.
- 1500 m de alambrado eléctrico en el lote 6 sobre el lateral lindante con el callejón y aquel que da frente al arroyo. Este alambrado se realizó con la finalidad de proteger las ha de siembra y poder aprovechar hectareas de pastoreo para ciertas categorías de bovinos y equinos residentes.



ALAMBRADO ELÉCTRICO DE 3 HILOS



ALAMBRADO ELÉCTRICO DE 3 HILOS





ALAMBRADO ELÉCTRICO DE 1 HILO

- **DESMALEZADO:**

Se procedió a desmalezar la totalidad del lote 4b sumando un total de 94 ha. EL motivo de proceder al desmalezado fue el enorme avance de Rama Negra y pastos duros sobre el lote.



LOTE 4b PREVIO AL DESMALEZADO



LOTE 4b PREVIO AL DESMALEZADO



LOTE 4b PREVIO AL DESMALEZADO



LOTE 4b PREVIO AL DESMALEZADO



LOTE 4b LUEGO DEL DESMALEZADO



LOTE 4b LUEGO DEL DESMALEZADO



LOTE 4b LUEGO DEL DESMALEZADO

## • AGUADAS

- Se realizó una perforación y encamisado a 40 m de profundidad para alcanzar el acuífero subterráneo en el lote 4b (véase Mapa n°1). Se colocó torre de extracción de agua.
- Se colocaron 900 m de caño negro para proveer agua a los bebederos próximos a instalar.
- Se colocó como depósito un tanque de agua de 15.000 l de capacidad.
- Se adquirieron 4 bebederos galvanizados de 5 metros de largo que serán colocados proximalmente en lote 4b (94 ha). En el mapa n°2 se presentan la disposición de los bebederos que serán colocados, como así también el nuevo apotreramiento de los lotes ganaderos 2 y 4b.
- Se está culminando la reparación de último molino del Lote 5. Se procedió a su desarmado y reparación de sus partes constitutivas.

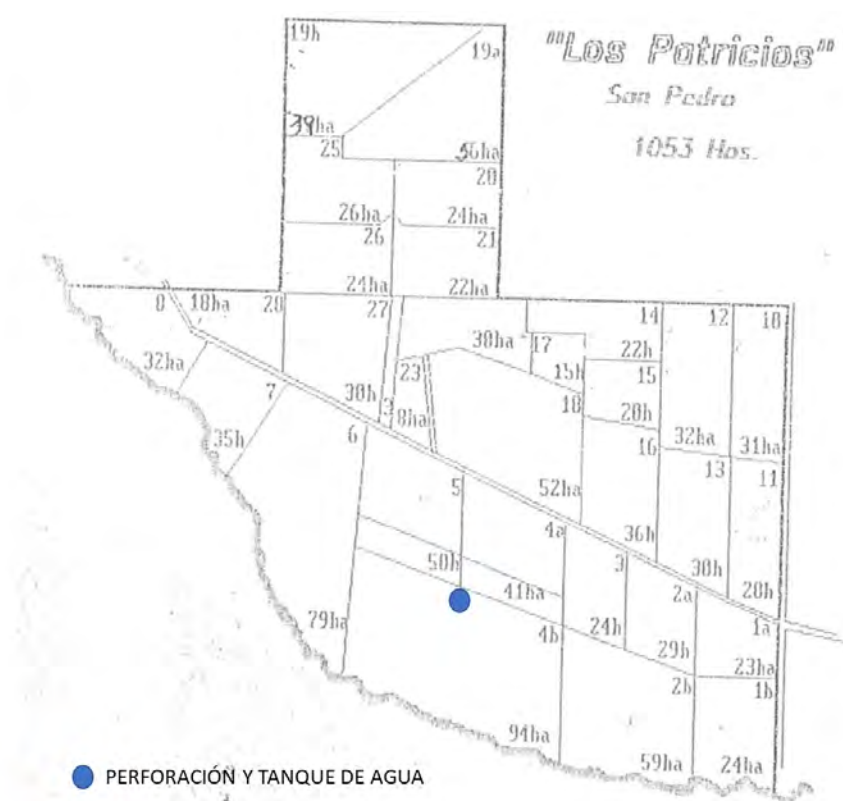

MAPA N°1



PROCESO DE PERFORACIÓN Y ENCAMISADO



COLOCACIÓN DE TORRE PARA EXTRACCIÓN DE AGUA DEL ACUIFERO SUBTERRANEO



CONTRAPISO PARA TORRE DE EXTRACCIÓN DE AGUA



ZANJEO PARA COLOCACIÓN DE CAÑOS PARA BEBEDEROS



ZANJE PARA COLOCACIÓN DE CAÑOS PARA BEBEDEROS





TANQUE DE AGUA TRICAPA REFORZADO DE 15.000 L PARA DEPÓSITO DE AGUA OBTENIDA DE LA PERFORACIÓN







COLOCACIÓN DE TANQUE DE AGUA SIBRE PLATAFORMA



TORRE DE EXTRACCIÓN DE AGUA Y TANQUE DE DEPÓSITO

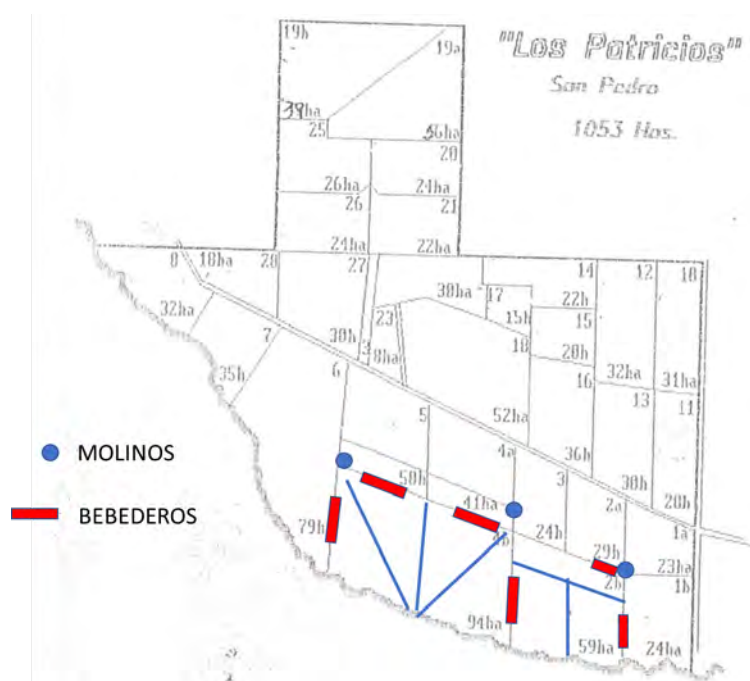

MAPA N°2



MOLINO LOTE 5: DESARMADO

### • MANGAS Y CORRALES:

- Se procedió a la reparación completa de la manga principal (doble casilla) y los corrales de encierre y aparte, incluyendo el reemplazo de tranqueras.



TRANQUERA DE CORRAL DE APARTE



TRANQUERA CORRAL DE ENCIERRE



TRANQUERA CORRAL DE APARTE



TRANQUERA DE PASO PARA CORRAL REDONDO. MANGA PRINCIAL



TRANQUERA CORRAL DE APARTE



PUERTA CIEGA DE MANGA PRINCIPAL

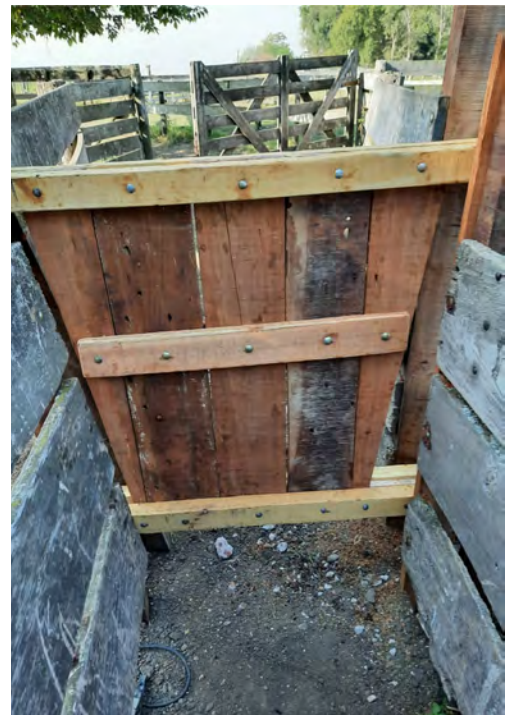

PUERTA CIEGA MANGA PRINCIPAL



## ACTUALIZACIÓN DEL PERÍODO JUNIO A DICIEMBRE 2021

- Se concluyó la obra de la aguada correspondiente a la colocación de un molino para la extracción de agua en la nueva perforación (en el lote ganadero 4b) y colocación de tanque de reserva de 15.000 litros. Se colocaron bebederos en los corrales faltantes y se están ultimando detalles del arreglo del molino en el lote 5.
- Se cerraron al Arroyo Tala los accesos de los lotes ganaderos N° 6, 4, 2 y 1, mediante alambrado eléctrico. Se confeccionaron, para esta labor, algo más de 5.000 m de alambrado. Para este trabajo se adquirieron dos nuevas pantallas solares con batería marca Picana® de alcance de 20 km y 40 km.
- Se repararon tranqueras en sectores de mangas y corrales de encierre.
- Se adquirieron rollos de sorgo forrajero con la finalidad de evaluar su aceptación y palatabilidad por parte de la hacienda, ya que se proyecta sembrar algunas hectáreas con dicho recurso a la brevedad.
- Se concretaron varias operaciones de venta de animales (de agosto a noviembre 2021) que se especifican a continuación: 5 vacas de descarte, 5 Toros AA negros de dos años, 7 novillos AA y 6 equinos (5 yeguas y un padrillo).
- Se realizaron las tareas sanitarias y el manejo nutricional habitual programado para la segunda parte del año. De este modo se recertificó el status de libre de Brucelosis y Tuberculosis del establecimiento.









## • MANEJO PRODUCTIVO 2018 - 2021

- **Como viene ocurriendo hace ya 4 años (2018 hasta la fecha), continuamos con la selección fenotípica de hembras de mayores características Angus. Son inseminadas con toros de pedigree de características particulares, como bajo peso al nacer y cuya descendencia se caracteriza por generar hembras de calidad.**
- **De esta manera, se genera un plantel de vientres de calidad para luego poder introducir semen de toros que den reproductores machos funcionales para el mercado.**
- 2018: Se inseminaron 40 hembras Aberdeen Angus Negras con semen de toro de pedigree (Hormigón – Cabaña La Llovizna – Ing Bustillo). Se diagnosticó preñez por ecografía que arrojó un 50% de preñez.
- 2019: Se inseminaron 40 hembras Aberdeen Angus Negras con semen de toro de pedigree (Hormigón – Cabaña La Llovizna – Ing Bustillo). Se diagnosticó preñez por ecografía que arrojó un 52% de preñez.
- 2020: Se inseminaron 40 hembras Aberdeen Angus Negras con semen de toro de pedigree (Poncho Negro – Bustingorri. Véase ficha anexa). Se diagnosticó preñez por ecografía que arrojó un 45% de preñez. Cabe destacar que esta situación de bajo porcentaje de preñez se reprodujo en otros establecimientos y zonas debido a la intensa sequía del momento. En el resto de los vientres se realizó servicio natural con toros propios (3%) al igual que el repaso luego de la inseminación artificial.
- 2021: Se procedió a la inseminación del total de vaquillonas existentes de 27 meses de edad (37 hembras Aberdeen Angus (AA), a excepción de una de ellas, por ser cruza), y también se incorporaron al lote de IA un total de 12 vaquillonas de 15 meses que fueron previamente evaluadas por pelvimetría, por su peso y por su grado de desarrollo reproductivo. El semen del toro AA negro de pedigree que se utilizó para este año fue el de Berlín (perteneciente a la cabaña La Pluma de Firpo S.A.)
- **Se introdujeron ciertas modificaciones al plan sanitario y de suplementación (cobre y vitaminas) a fin de mejorar la salud del rodeo. La instalación de agua de bebida de calidad en la totalidad de los lotes ganaderos, permitirá no solo brindar agua de calidad sino que se espera cesar con la desparasitación contra Fasciola hepática, ya que la hacienda no tendrá necesidad de acceder al arroyo para beber.**
- **Estamos trabajando en un proyecto que nos permitirá generar alimento propio con el que se logre sustentar el manejo nutricional de la totalidad de animales residentes en el campo; incluso poder proveer fardos de calidad a nuestra Facultad. En una primer etapa confeccionaríamos un pastura de alfalfa para enrollar que nos permitiría obtener aproximadamente 75 rollos por corte, estimando poder realizar 3 cortes anuales. En una segunda etapa incorporaríamos hectareas para la siembra de maíz para consumo animal. Otras alternativas evaluadas son los verdeos y la utilización de sorgos diferidos.**



### PRIMAVERA 11029 MUÑECO

HBA 830738 RP 11029 CDOR La Llovizna de Bustillo  
PROP La Querencia de Arata Hnos y Select Sires Argentina ARG



Buena Partición en Vaquillonas



Fecha de Nacimiento	30-08-15
Peso al Nacimiento	36 Kg
Peso al Destete	310 Kg
Peso 18 meses	701 Kg
Altura a la grupa	128 Cm
Circ. Escrotal 22mes	39 Cm
Frame Score	3.9

SAV Final Answer 0035  
Primavera 10496 "MUÑECO"  
Primavera 10035 Felicia

GAR US Premium Beef  
Primavera 9690 "HORMIGUITA"  
Aguil 1162 Miss Star II

El Angus Argentino que está batiendo records de fertilidad, facilidad de parto y pesos al destete. Además, es TOP en Áreas de Ojo de Bife. Rompe con la idea de que un toro para vaquillonas no produce mucha carne. Toro de bajos requerimientos, es decir sus hijos se van a destacar en plantíos exigentes o de pocas comidas. Si quiere hacer más rentable su negocio de cría, Hormigón es el toro que está buscando.



Vaq15M



	PRODUCCIÓN MATERNO							CARCASA				
	GEST	PN	PO	LE	PF	CE	AA	AOB	EGD	EGC	%GI	%CM
DEP	-0.1	6.2	3.7	27.2	0.6	1.9		4.2	0.5	1.1	0.0	0.2
Predicción	0.60	0.39	0.20	0.25	0.31	0.36		0.31	0.31	0.31	0.31	0.31
Percentil			10%	20%				2%	5%	1%	20%	30%

## JMB177007 "PONCHO NEGRO"

### Angus Negro

Toro Angus Negro de tamaño intermedio y excelente biotipo, es nieto de Beckton Rival 6008 (USA) y su madre es hija de "Satrepa", un Padre excepcional de Cabeña San Patricio.

Es un Toro de excelente biotipo, aplomos correctos, pelo corto, buenos datos de carcasa y produce en su descendencia mucha facilidad de parto.

Su peso de nacimiento es de 25 Kg y pose muy buen tamaño testicular (44cm).

Se destaca por su fenotipo, muy fértil y productivo, muy recomendable para usar en vaquillonas de 15 meses de edad. Index Pampa \$29.

**PADRE** JMB 13 3123 (RIVAL)  
**NACIMIENTO** 28/07/2017  
**PESO NACIMIENTO** 25 Kg.  
**CIRC. ESCROTAL** 44 Cm.

EBV's GRUPO BREEDPLAN ANGUS ARGENTINO																		
Peso				Desarrollo				Fertilidad				Carnes				Dm.	Índice Pampa (USD)	
Fac. Parto DR (%)	Fac. Parto Hijos	Largo Gest.	Peso Nac (kg)	Leche 300 días	400 días	600 días	Vaca adulta	Circun. Escrota (cm)	Días al Parto (%)	Peso Carcasa	Area Ojo de Bife	Grasa Costilla	Grasa Cadera	Rend. Cortes (%)	Grasa Intramuscular (%)	Docilidad (%)		
+2.9	+1.6	-0.3	+0.3	+8	+22	+37	+48	+42	+1.8	-0.8	+30	+1.0	+0.3	+0.2	0.0	+0.4	-	<b>\$29</b>
43%	38%	64%	78%	48%	70%	71%	78%	71%	74%	48%	60%	48%	64%	64%	63%	49%	-%	



Aberdeen  
Angus  
Negro

# BERLIN

Moon 17696 Berlin

West X Bismark X Zorzal



RP: 17969 HBA: 849748 Nació: 25-08-2016 Criador: La Pluma de Firpo S.A.

### Programa ERA (Julio 2021) DEPs enriquecidos por evaluación genómica-Angus QS

	LíneaL.	PN	PD	Lleche	PF	CE	Altura	AOB	OD	GC	GI	CM
DEP	-0.8	-0.7	0.0	1.5	19	1.5	1.9	1.4	0.52	0.62	0.02	-0.8
PREC	0.30	0.61	0.6	0.34	0.46	0.53	0.63	0.52	0.51	0.53	0.52	0.52
RANKING	25%	20%	20%	45%	35%	25%	45%	55%	20%	40%	35%	75%
PROMEDIO	-0.3	-0.3	5.7	1.2	16.4	1.2	1.7	1.7	0.26	0.51	0	-0.1

► BERLIN es una incorporación proveniente de Cabeña La Pluma de Firpo. Llaman la atención su ancho posterior, volumen corporal y profundidad. Muy moderado de tamaño y con un trente que marca masculinidad desde corta edad. Los resultados de nuestras pruebas a campo lo confirman para entore precoz. Graduado, además, en el programa Concept Plus conforma una opción más que atractiva. Números acorde a su biotipo se destacan en sus DEP's para Peso Final y musculatura (AOB) con marbling 5n el top 5% de la raza.

TEST DE PADRE: Negro Homocigoto

S A V Final Answer 0035  
Don Jose 260 Final West 6234  
Tres Marías 6234 Falucho 4432 -T/E-

S A V Bismark 5682  
Moon 16937 Zor Germana  
Moon 16668 Head Renombrada -T/E-

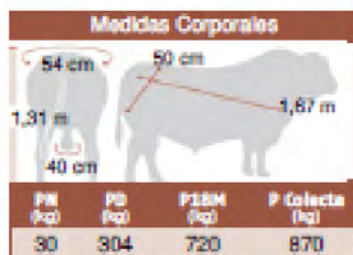

¡MIRA EL VIDEO!

VER DETALLE



¡Chatéa con nosotros!

www.ciafs.com

