Universidad de Buenos Aires

DIRECCION DE CONTRATACIONES

Av. Chorroarín 280 -CPA: C1427CWO –
Ciudad Autónoma de Buenos Aires.

Tel./Fax: 4524-8469 (Conectado las 24 horas.)
Conmutador: 4524-8400 /4514-8972 Interno: 469
E-mail: compras@fvet.uba.ar

Horario de atención:
Lunes a Viernes de 09.00 a 15.00 horas.-

Facultad de Ciencias VETERINARIAS
Universidad de Buenos Aires

CIRCULAR ACLARATORIA Y MODIFICATORIA DEL PLIEGO DE BASES Y CONDICIONES PARTICULARES

Circular Nº 1

Lugar y Fecha Bs. As.	06/04/2015
Nombre del organismo contratante	Facultad de Ciencias Veterinarias –UNIVERSIDAD DE BUENOS AIRES-

PROCEDIMIENTO DE SELECCION

Tipo: Licitación Privada	**Nº**001	**Ejercicio:**2015
Clase: De Etapa Única Nacional.		
Modalidad: Sin modalidad.		

Expediente Nº: CUDAP: EXP-UBA:0073103/2014.

Rubro comercial: Productos Veterinarios

Objeto de la contratación: Adquisición de equipamiento para la remodelación de la granja porcina de esta Facultad, según Especificaciones Técnicas y Cláusulas Particulares del Pliego.

ACTO DE APERTURA

Lugar/Dirección	**Día y Hora**
Dirección de Contrataciones de la Facultad de Ciencias Veterinarias de la Universidad de Buenos Aires, Av. Chorroarín 280 (C1427CWO) – Ciudad Autónoma de Buenos Aires –Pabellón Central, Planta Baja.	EL DIA 13 DE ABRIL DE 2015 HASTA LAS 11:00 HORAS.

DESCRIPCION CIRCULAR CON CONSULTA

Atento a la consulta realizada por una de las empresas interesadas en cotizar, el solicitante formula las siguientes aclaraciones:

Se adjunta copia de plano con el diseño y las medidas de las salas de maternidad, destete y gestación
Asimismo se informa que el techo es a dos aguas, en el centro mide 4 mts. Y en los laterales mide 2 mts.

Renglón 8:
Se solicita: Cuatro (4) Comedero para destete con soporte plástico l según sus necesidades nutricionales. De fácil desarme para su limpieza. 5 bocas, para 25 animales capacidad 120 lts h 70 cm, con suplemente 80cm, ancho 30cm, largo 80cm, largo de boca 15cm.
DEBE DECIR: Cuatro (4) Unidades.

Renglón 12:
Se solicita: Doce (12) Nipple de acero inoxidable para cerda, rosca de ½" con cabeza hexagonal, Pin de 8mm – filtro plástico con malla de acero inoxidable ajustable – Filtro ajustable a alta y baja presión con o-ring permanente.
Cuatro (4) unidades corresponden al equipamiento para maternidad y Ocho (8) unidades corresponden al equipamiento para gestación

Renglón 31 y 34:
Se desiste de los artículos comprendidos en los renglones 31 y 34, dado que los mismos se encuentran comprendidos en el renglón 30 del pliego que rige la presente Licitación.

POR MEDIO DE LA PRESENTE SE INFORMA QUE, HABIÉNDOSE RECIBIDO CONSULTAS FUERA DE TÉRMINO Y A EFECTOS DE PODER EVACUAR LAS MISMAS, SE PRORROGA LA FECHA DE APERTURA DE LA PRESENTE LICITACIÓN PARA EL DÍA 13 DE ABRIL DE 2015, 11.00 HS.

CARLOS A. CASTRO
DIRECTOR DE CONTRATACIONES

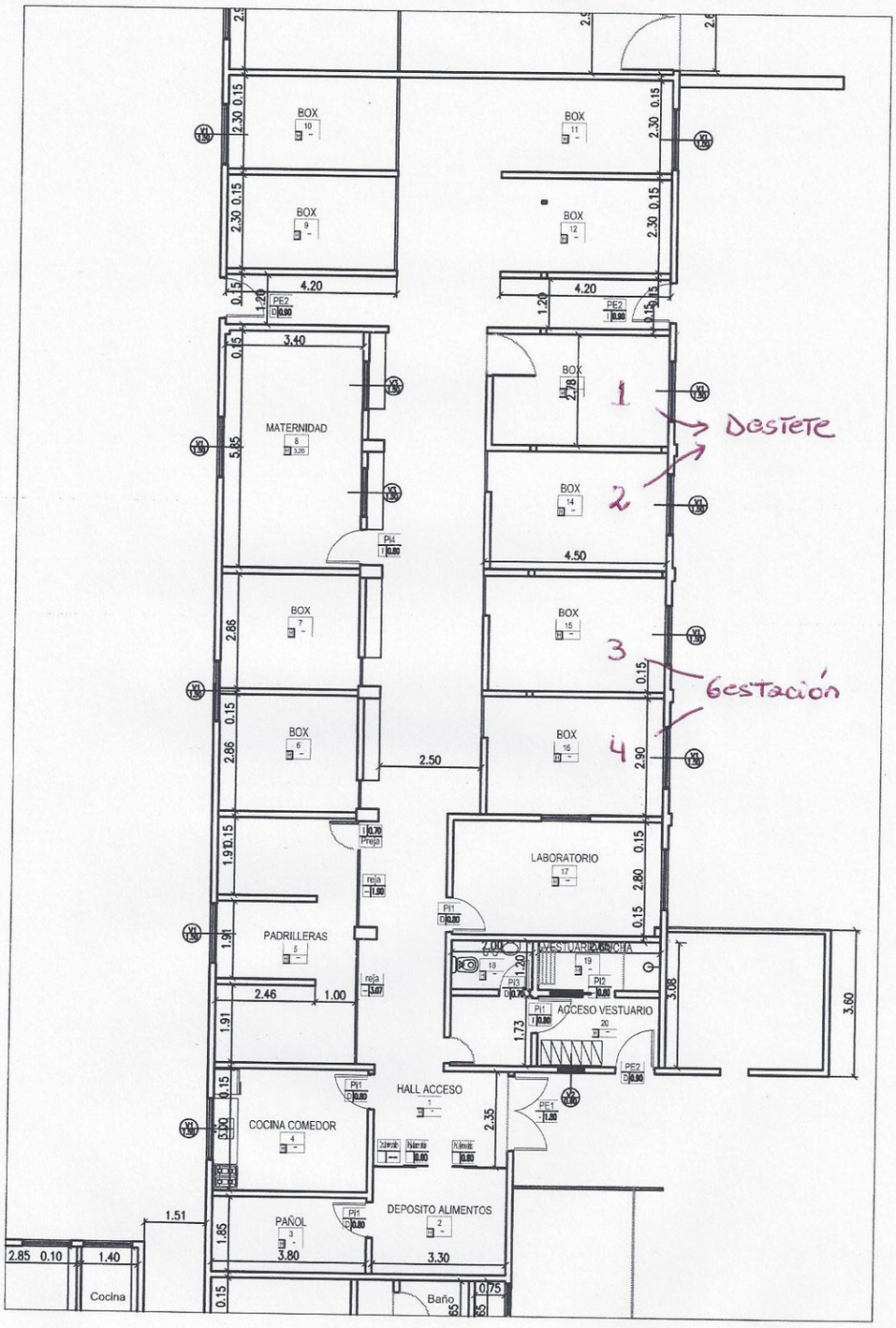
BOX
MATERNIDAD
PADRILLERAS
COCINA COMEDOR
PAÑOL
HALL ACCESO
DEPOSITO ALIMENTOS
LABORATORIO
VESTUARIO DUCHA
ACCESO VESTUARIO
Cocina
Baño
1
2
3
4
Destete
Gestación