

IRRIGACIÓN DE LA CABEZA Y EL CUELLO

MV, Mg Jorge M. Galotta
Profesor Adjunto Regular
E-mail: profegalotta@gmail.com

PAQUETES VASCULAIRES del CUELLO

La irrigación de las estructuras de la cabeza es provista por las ramas de los vasos sanguíneos que recorren el cuello

- Arteria carótida común y vena yugular interna
- Vena yugular externa
- Arteria y vena vertebral
- Arteria y vena cervical profunda
- Plexos venosos vertebrales y arteria espinal ventral

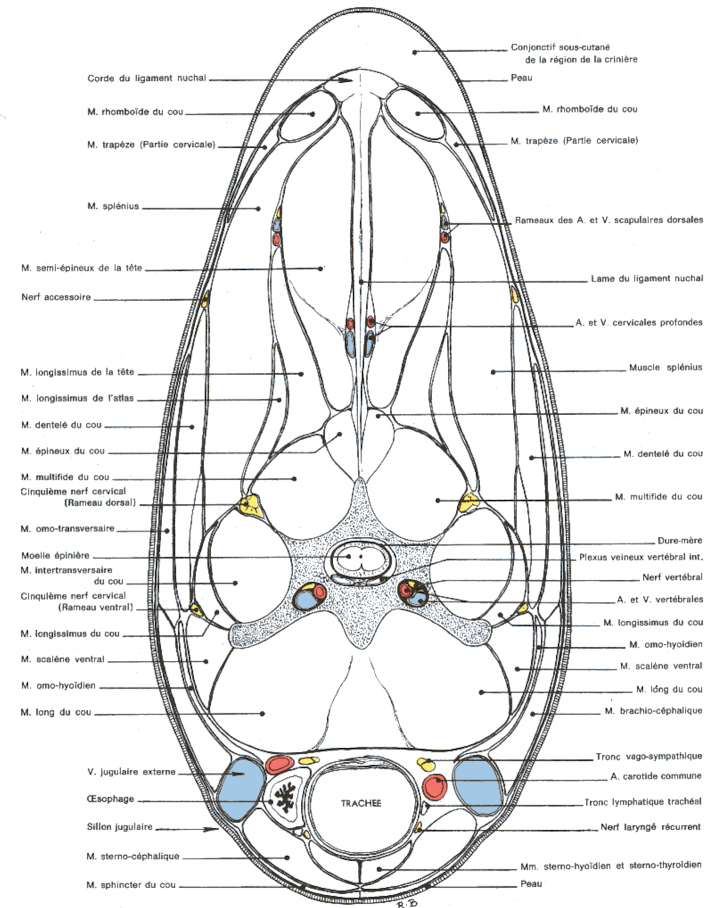

Esquema de las principales arterias del cuello del caballo

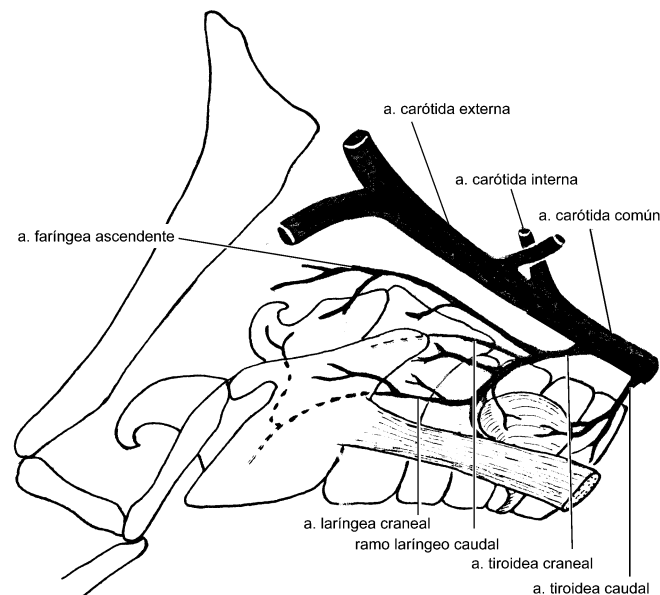
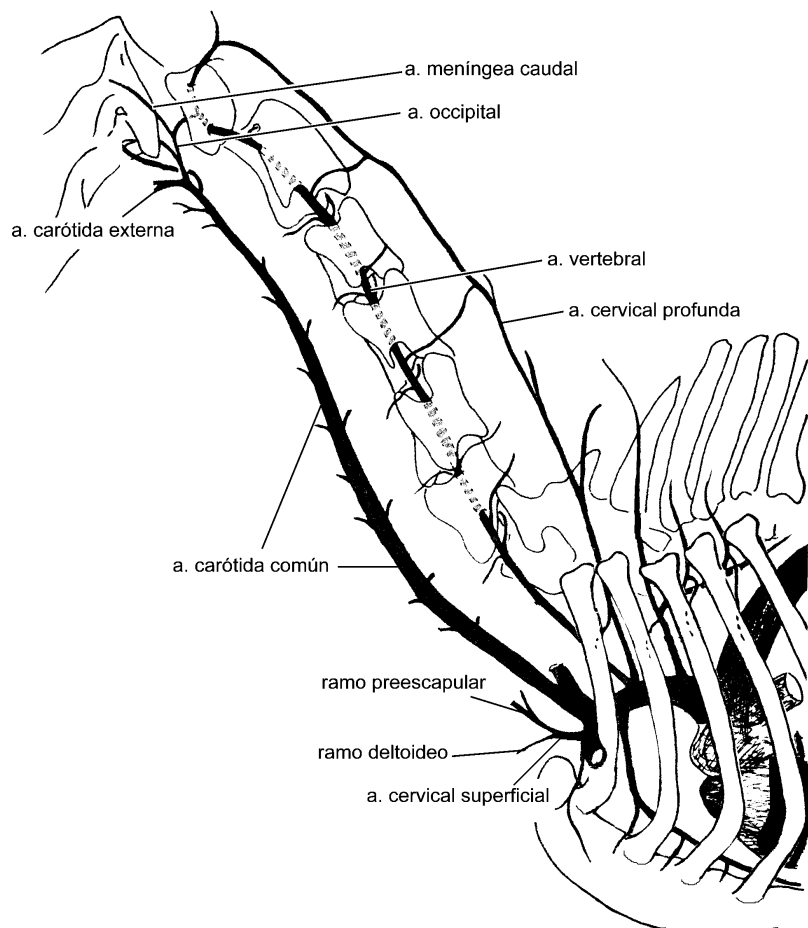

Esquema de las principales arterias de la cabeza del caballo

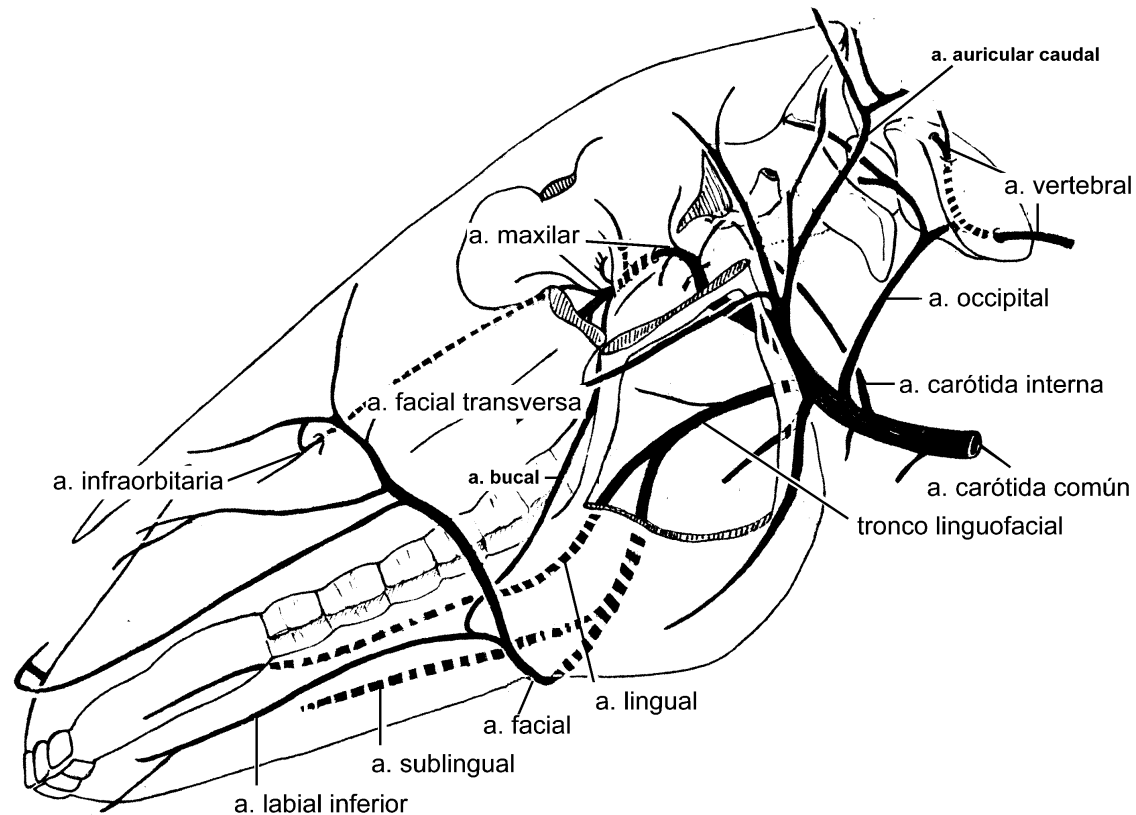

Esquema de las principales arterias de la cabeza del perro

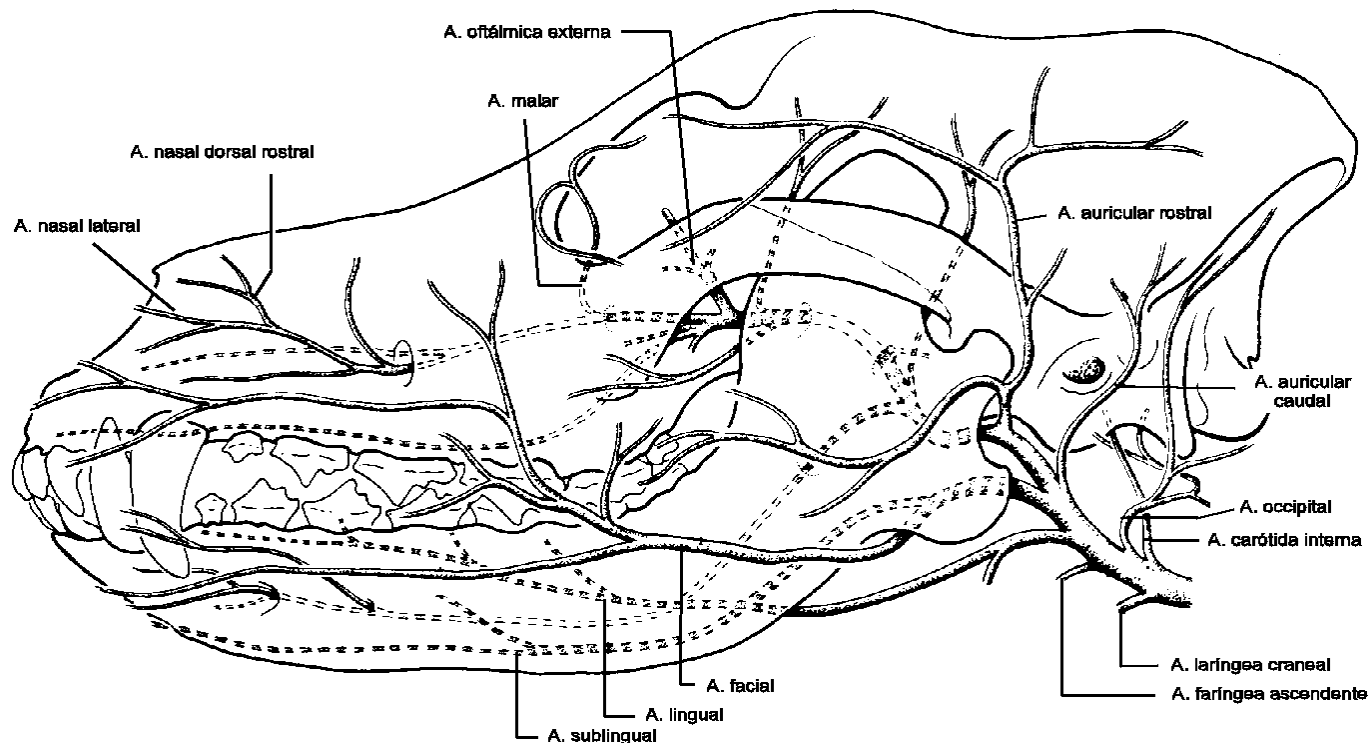

Esquema de las principales arterias de la cabeza del bovino

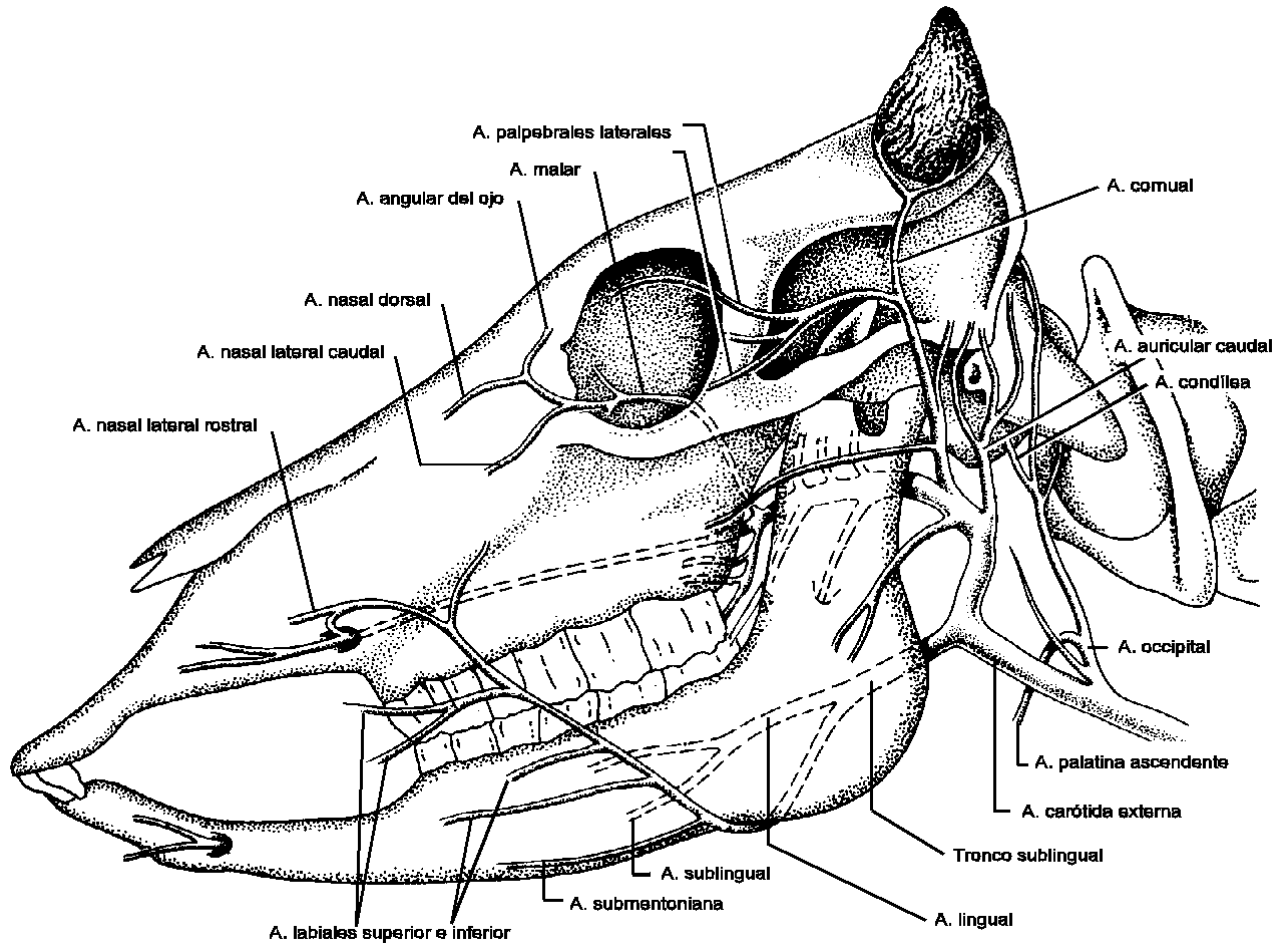

Esquema de las principales venas de la cabeza del caballo

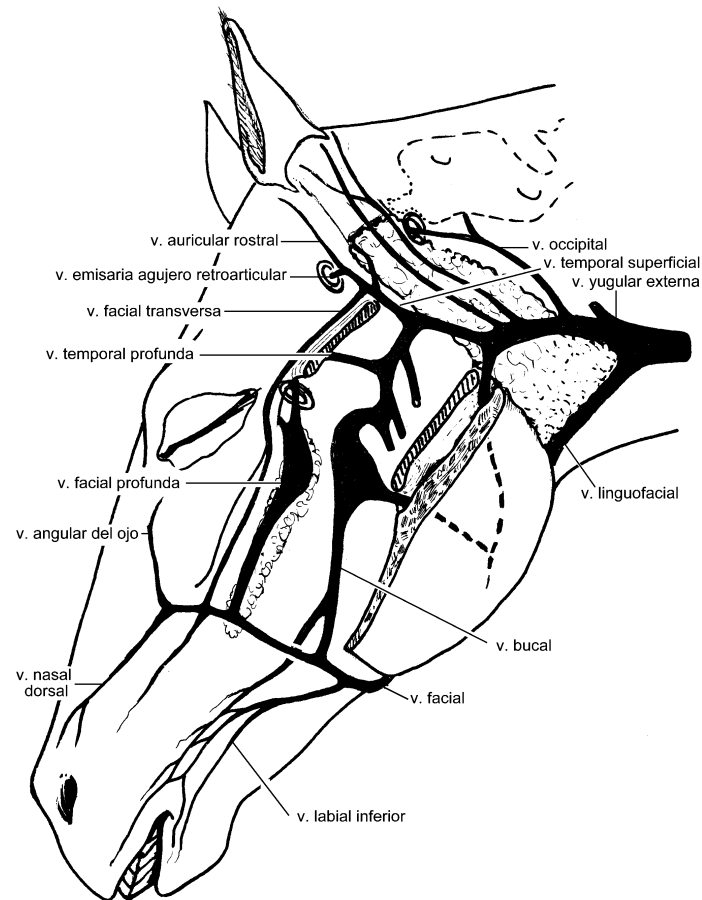

Esquema de las principales venas

